丘のまち びえい巡りバス

美遊バス

BIEI VIEW BUS

2020.7.18～9.30

びえいを巡るなら
美遊（ビーユー）バス
で決まり！

今が お得なキャンペーン!!

美遊バスチケット代2,500円以上購入毎に美瑛町内でのお買い物や観光体験サービス等の支払いにも使える

「びえい商品券」500円分1枚をプレゼント!

お客様へのお願い

検温、マスク持参、手洗い、消毒のご理解とご協力をお願いします。

マスク着用

●当協会の対策●

美遊バスツアーでは、新型コロナウイルス感染防止対策として、全ツアーにおいて"**おひとり様2座席利用**"での特別運行を行います（定員5割削減）。運行再開にあたり、当協会における感染予防対策につきましては、ウェブサイトにて詳細を公開しております。新型コロナウイルスの感染予防に努め、安心してご乗車いただけるよう運行を行ってまいります。

旅行企画・主催/ 一般社団法人 美瑛町観光協会　北海道知事登録旅行業 第3-585号
北海道上川郡美瑛町本町1丁目2番14号四季の情報館内　TEL.0166-92-4378　FAX.0166-92-3234

《運行バス会社》
宮本バス株式会社

2020 Spring & Summer

美遊バス　観光コース

BIEI VIEW BUS
Sightseeing course

出発・到着場所の「四季の情報館」は
JR美瑛駅から徒歩1分！

今年も、美瑛駅前の四季の情報館前を発着し、“白金 青い池”や“四季彩の丘”など、美瑛で大人気の観光地を巡る『美遊バス』が運行されます!!　旭川～美瑛・富良野間の普通列車や『富良野・美瑛ノロッコ号』とあわせてご利用いただける発着時刻となっています。

7月～9月 Jul-Sep

A 2020/7/18㊏～9/30㊌の毎日 白金・花畑コース

料金　大　人 2,600円　小学生 1,300円　※5歳以下無料

9:45出発 ▸ 12:35到着
《所要時間 2h50m》

《コース》
四季の情報館（出発） ▸ 白ひげの滝（停車約15分） ▸ 白金青い池（停車約35分） ▸ 四季彩の丘（停車約35分） ▸ 新栄の丘展望公園（車窓） ▸ 四季の情報館（到着）

B 2020/9/1㊋～9/30㊌の毎日 青い池・白ひげの滝コース

料金　大　人 2,600円　小学生 1,300円　※5歳以下無料

13:30出発 ▸ 16:15到着
《所要時間 2h45m》

《コース》
四季の情報館（出発） ▸ 三愛の丘展望公園（車窓） ▸ 白金青い池（停車約40分） ▸ 十勝岳望岳台（停車約20分） ▸ 白ひげの滝（停車約15分） ▸ 四季の情報館（到着）

C 2020/7/18㊏～8/31㊊の毎日 青い池・花畑コース

料金　大　人 2,600円　小学生 1,300円　※5歳以下無料

13:30出発 ▸ 16:25到着
《所要時間 2h55m》

《コース》
四季の情報館（出発） ▸ 新栄の丘展望公園（車窓） ▸ 四季彩の丘（停車約40分） ▸ 白金青い池（停車約35分） ▸ 白ひげの滝（停車約15分） ▸ 四季の情報館（到着）

白金青い池

白ひげの滝

四季彩の丘

新栄の丘展望公園

三愛の丘展望公園

十勝岳望岳台

みなさまへのお願い

私有地には絶対に入らない！
靴から土を経由して
作物に害をもたらす
恐れがあります

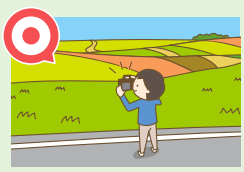

舗装された
道路は
通行OK!

予約・購入方法

■美瑛町観光協会ウェブサイトにて4日前まで事前予約購入が可能です。https://www.biei-hokkaido.jp/
■前日及び当日販売は、四季の情報館（美瑛町観光協会・美瑛駅横）にて残席がある場合に限り行います。
※いずれも定員になった時点で発売を終了します。
※お電話でのご予約は賜っておりませんのでご了承ください。

予約申込・購入 →

キャンセル

チケット購入後のキャンセルについて
ツアー出発後のキャンセルは、ツアー代金の100％を取消料として頂戴いたします。

※掲載している内容から変更となる場合がございます。詳しくは美瑛町観光協会ホームページをご確認ください。
https://www.biei-hokkaido.jp →

注意事項

1.バスは定刻通り出発いたしますので、時間に遅れないようご注意ください。
2.バスは定刻運転に努めますが、道路状況（渋滞等）、天候・日没時間等により行程中の観光地の滞在時間の一部短縮や観光地の順路を変更する場合があります。予めご了承ください。
3.ツアー中は、貴重品・ツアータグを必ず身に付けてお持ち下さい。
4.バス走行中は、シートベルトをご着用ください。
5.座席は自由席ですが、ツアー出発時ご利用のお座席から他のお客様の座席への移動はご遠慮ください。